

Swakker - ærme: Med så dybt et ærmegab kan der kun bruges et ét sømsærme, som får stor bevægelsesvidde. I dette grundærme kan der dog snit udvikles lodrette delesømme.

Skuldervat højde = 1,5 cm

Ærmekuppel forhøjes med 1,5 cm

Kuppelbredde = 2,5

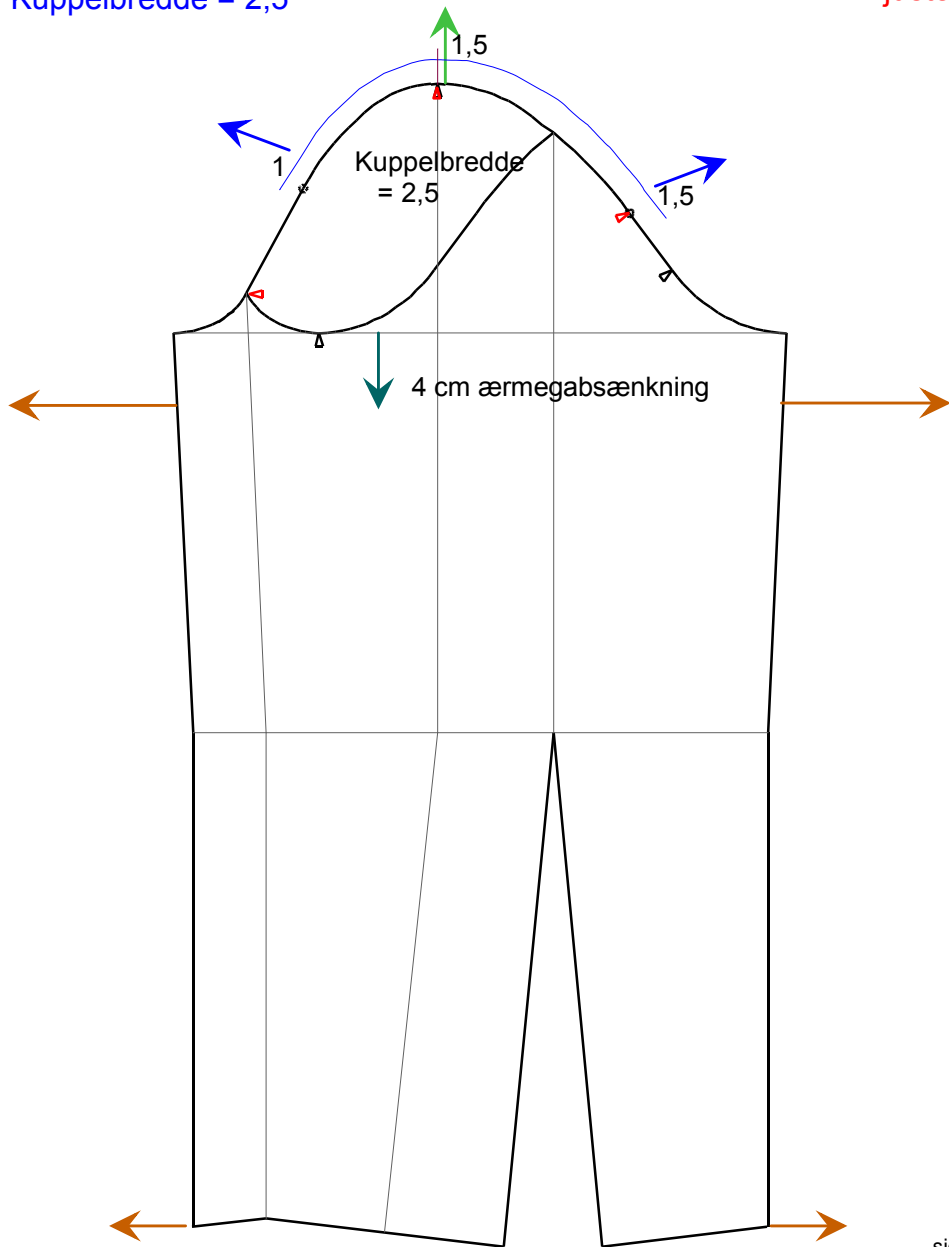

Ærmegabsækning og viddetillæg i ryg og forstykke = 9 cm ned og 4 cm ud bruges også i ærmet, men i omvendt talrække, nemlig = 4 ned og 9 ud, dermed er kurveafstanden den samme. (ellers vil det gå ud over bevægelsesfriheden i ærmet, man vil ikke kunne løfte armen i dybt ærmegab). Da der ikke er nogen taljering i swakker, løfter man hele formen med op.

**Kontrol** på holdningsmængde i kuppel, sammenlign med ryg og forstykke, juster evt. isætningspunkterne.

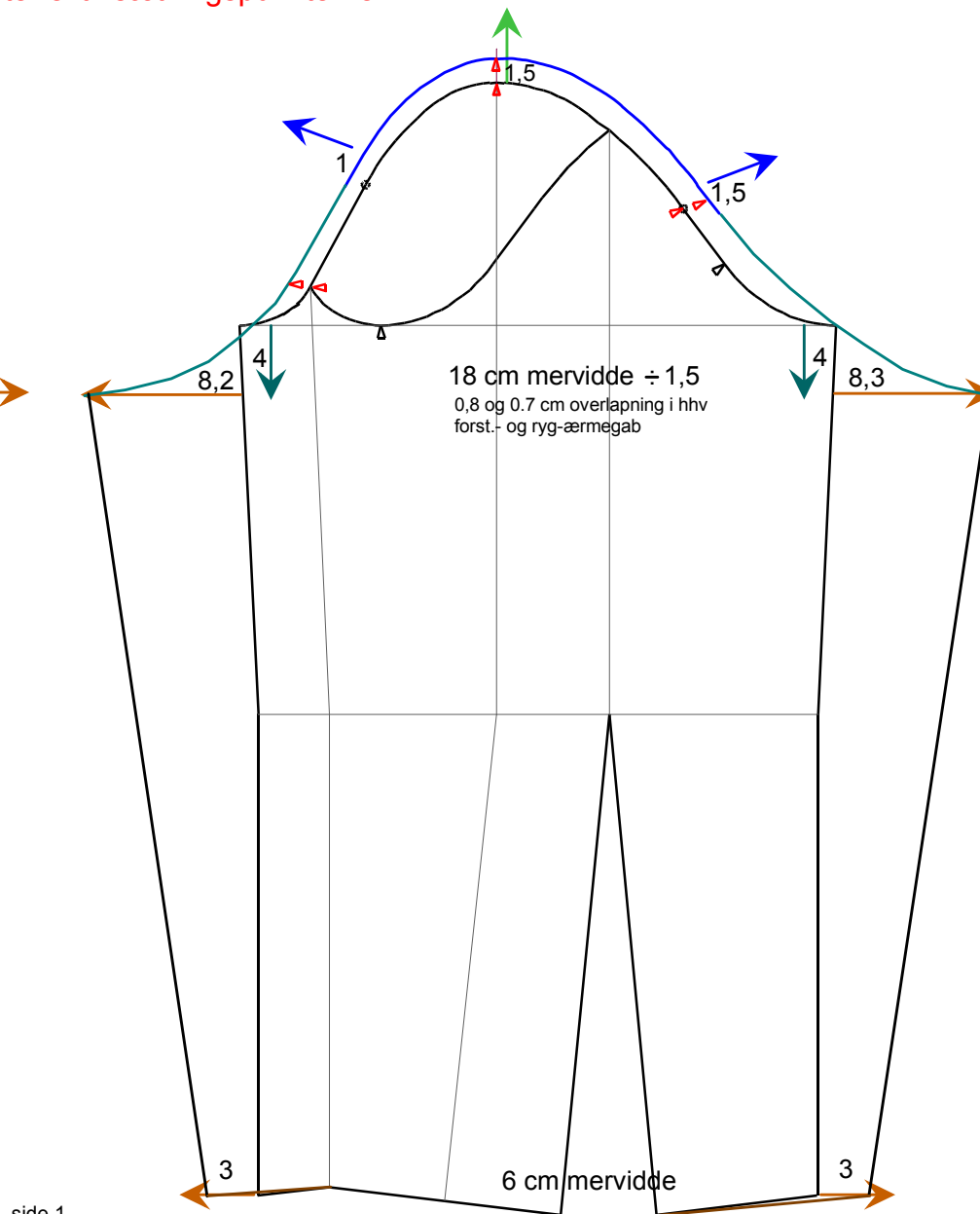

Indtegn udgangspunkt til bagærmets delesøm.  
Flyt albuepunkt ca. 3 cm bagud.  
Tegn kurver, (så ærmedelene evt. overlapper hinanden).  
Der laves ingen deling i forærmets.  
Ærmesømmen blir liggende udfør sidesømmen,  
som ved et-søms-ærme.

Ærmedelene tegnes ud hver for sig.  
Snitudvikles videre.

